

### RECAPEAMENTO PARA AS RUAS:

Diagrama de corte transversal de uma obra de pavimentação. A imagem mostra uma seção transversal de uma estrada com uma linha central tracejada. À esquerda da linha, há uma área rotulada "FRESAGEM" com setas indicando a remoção de material. À direita, há uma nova camada de concreto rotulada "EXECUÇÃO DE IMPRIMAÇÃO LIGANTE" e "APLICAÇÃO DE CBUQ 5 cm.", seguida pela "BASE EXISTENTE" que se estende para ambos os lados da linha central.

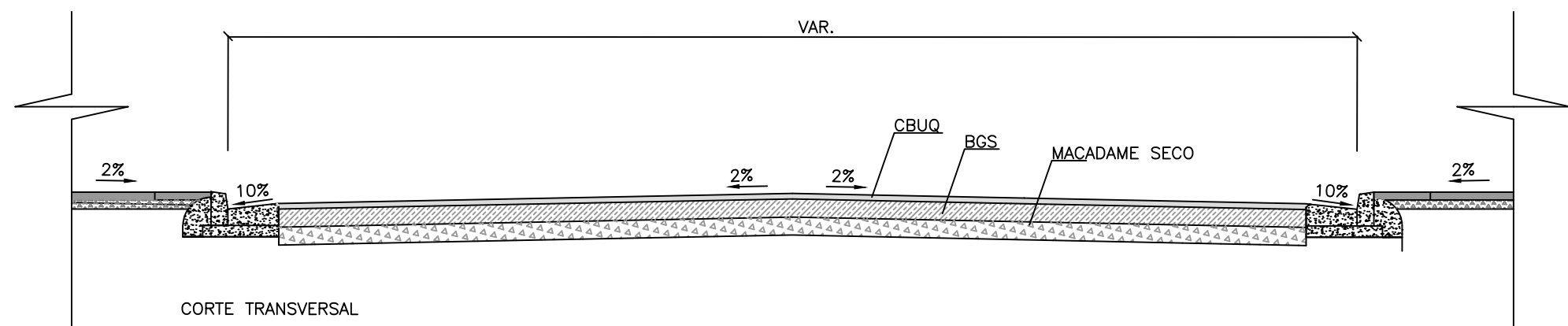

CONCRETO ASFÁLTICO USINADO A QUENTE (CBUQ) – FAIXA III	0,05cm
IMPRIMAÇÃO BETUMINOSA LIGANTE RR2C	
IMPRIMAÇÃO BETUMINOSA IMPERMEABILIZANTE CM30	
BRITA GRADUADA SIMPLES	20,00cm
MACADAME SECO	15,00cm
SUBLEITO ESCARIFICADO E COMPACT A 100% DO PROCTOR NORMAL COM CBRmoldado = 8,0%	

## REFORÇO PARA AS RUAS

RUA MANOEL CABRAL SOBRINHO=81,45M2  
RUA DOMINGOS DE OLIVEIRA E RUA PIQUETE=2703,61

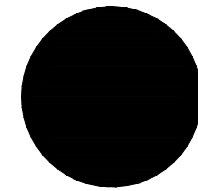
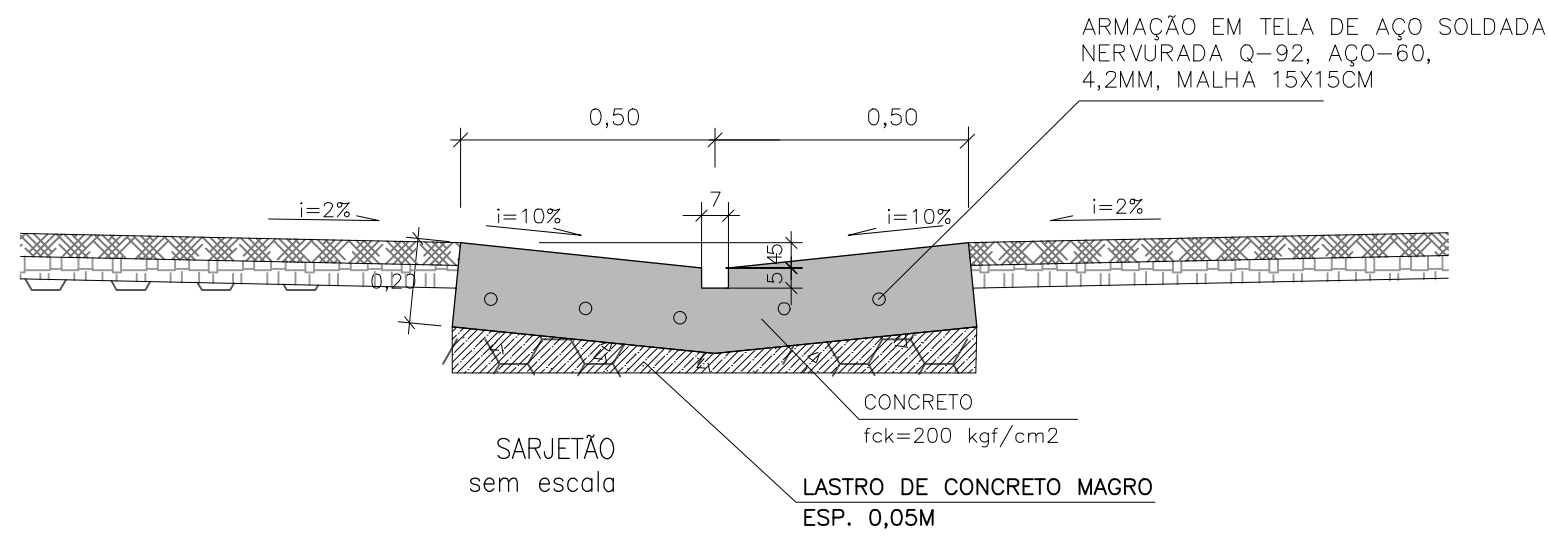

POÇO DE VISITA EXISTENTE



BOCA DE LOBO EXISTENTE

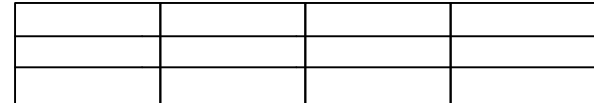

## EXECUÇÃO DE BOCA DE LEÃO

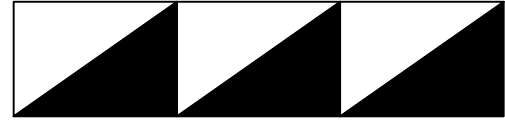

## EXECUÇÃO DE BOCA DE LOBO

ESC: 1:25 – MEDIDAS EM CENTÍMETROS

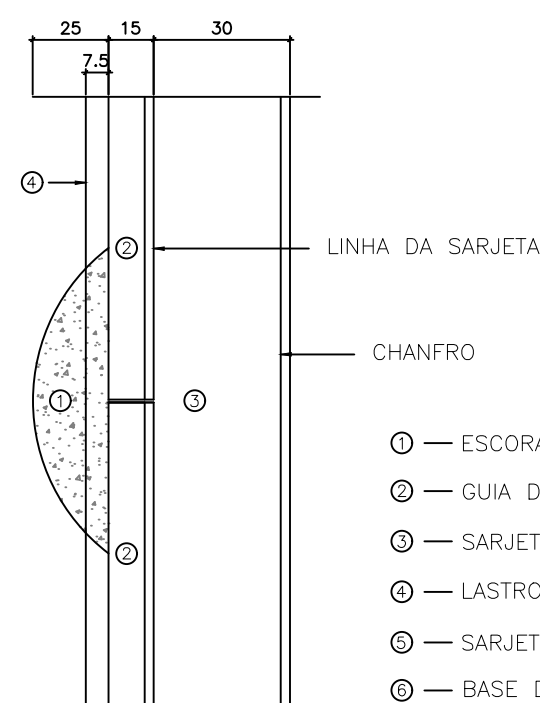

ESC: 1:25 – MEDIDAS EM CENTÍMETROS

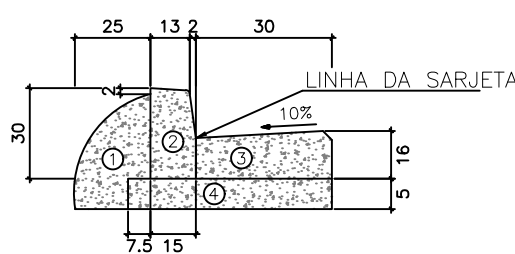

ASSUNTO: PLANTA DE RECUPERAÇÃO DE PAVIMENTO, PARA ATENDIMENTO DA SECRETARIA DE DESENVOLVIMENTO URBANO

TÍTULO: PROJETO DE PAVIMENTAÇÃO E DRENAGEM  
DETALHES TÍPICOS DE PAVIMENTAÇÃO E DRENAGEM

LOCAL: RUA MANOEL CABRAL SOBRINHO, RUA JOSÉ ALTAMIR PEREIRA, RUA BARBOSA E RUA ELIZA,  
RUA GUARA, RUA DOMINGOS DE OLIVEIRA E RUA PIQUETE, RUA INGA

BAIRRO: DIVERSOS BAIRRO

TRECHO: CONFORME PLANTA

AUTOR:



REV. 00

RESP. TÉCNICO: FAUSTO BATISTA		CREA: 0682525642		ART: 28027230221250638	
Nº PROCESSO: 29200/21		ESCALA: SEM ESCALA		DATA: 19/02/2024	
Nº CONTRATO: 81/21		ARQUIVO DIGITAL: R00-2125-SIN-001-DET.dwg		FOLHA: 1/2	
PROJETISTA: GUSTAVO R. ARDORE				19/02/2024	
DESENHISTA: MARLON ESTEVO				19/02/2024	
VERIFICAÇÃO: SANDRA MAYUMI MISHIMA				19/02/2024	
APROVAÇÃO: FAUSTO BATISTA				19/02/2024	
RESP. TÉCNICO: FAUSTO BATISTA				19/02/2024	

ESTE DESENHO É PROPRIEDADE DA PREFEITURA DO MUNICÍPIO DE CARAPICUÍBA E SEU CONTEÚDO NÃO PODE SER COPIADO OU REVELADO A TERCEIROS. A VERIFICAÇÃO E APROVAÇÃO DESTES DOCUMENTOS NÃO EXONERA O PROJETISTA DE SUA RESPONSABILIDADE SOBRE O MESMO.